Al op de purp'ren heide

tekst: Jozef Simons (1888 - 1948)
muziek: Arthur Verhoeven (1889 - 1958)

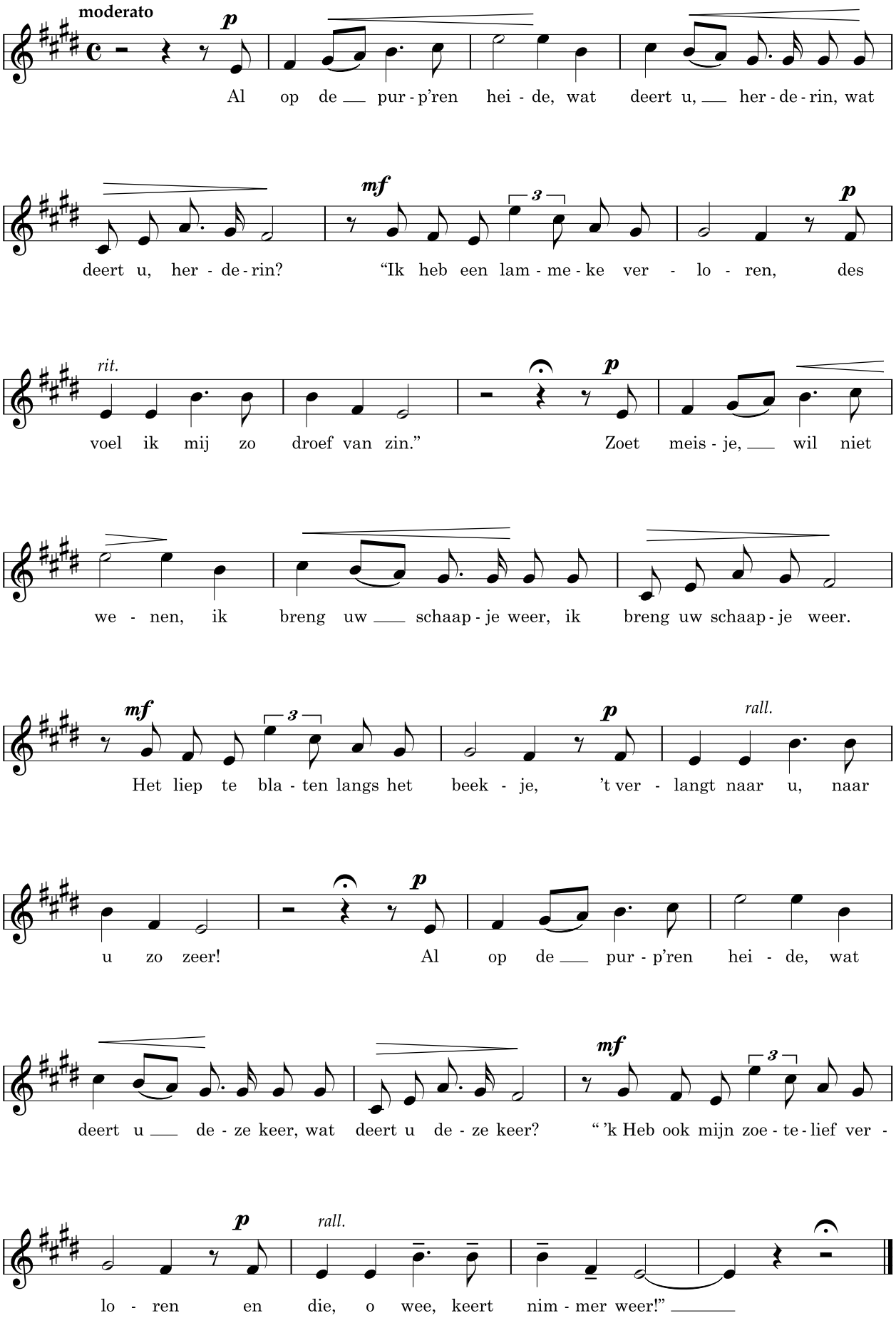

Copyright © Algemeen Nederlands Zangverbond vzw, Collegelaan 106, 2100 Antwerpen - www.anz.be - Gedigitaliseerd dankzij het Peterschap van de gemeente Schoten